

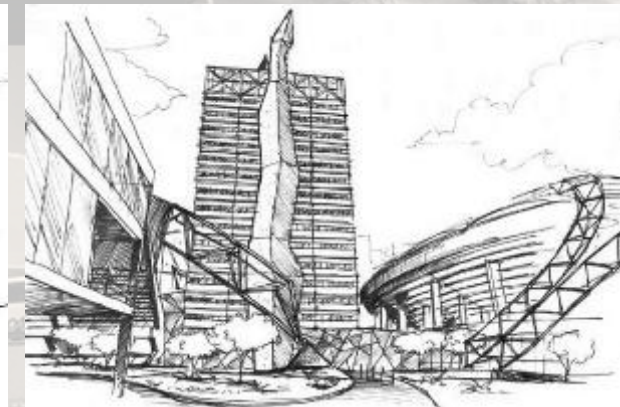

ESPORTIVOS

menu

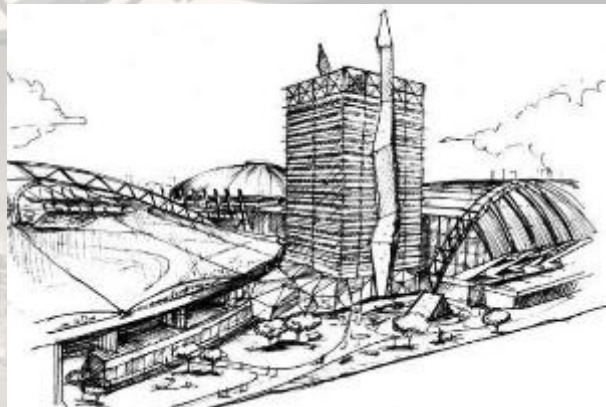
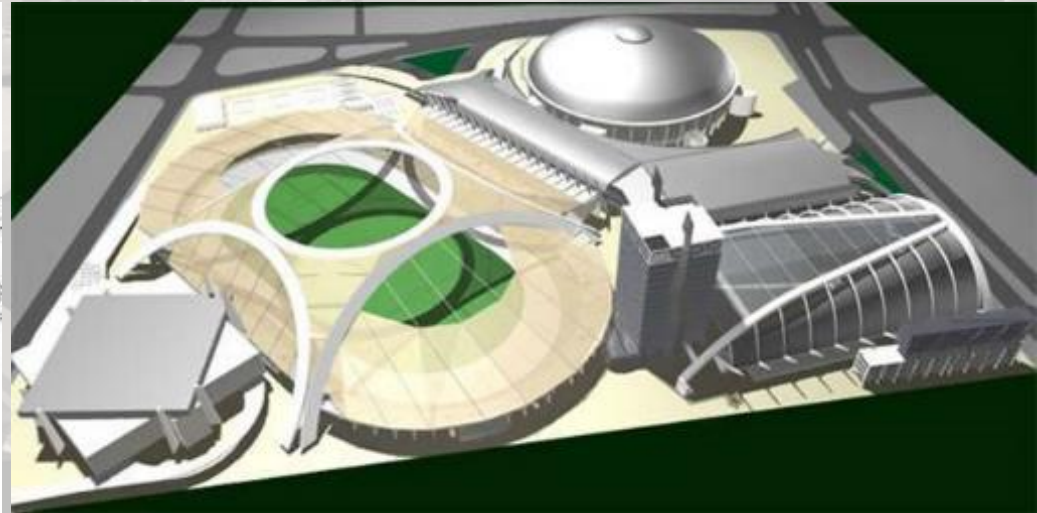
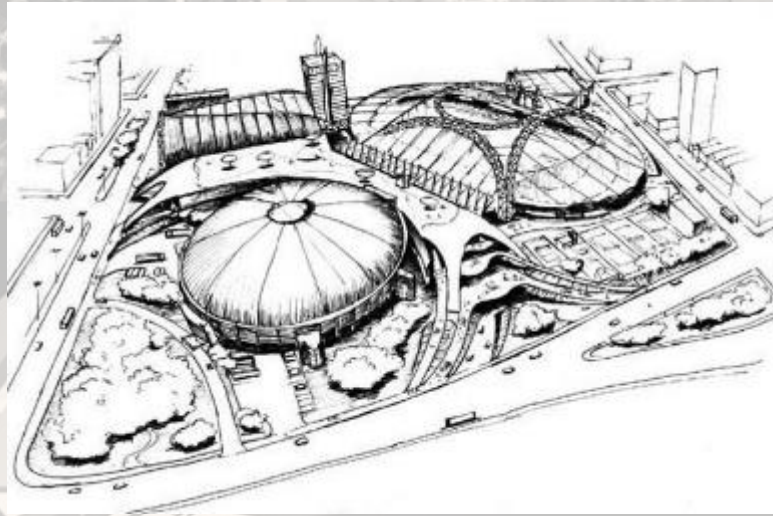

CONCURSO CENTRO ESPORTIVO IBIRAPUERA



GYM VILA OLIMPIA



RELIGIOSO

menu

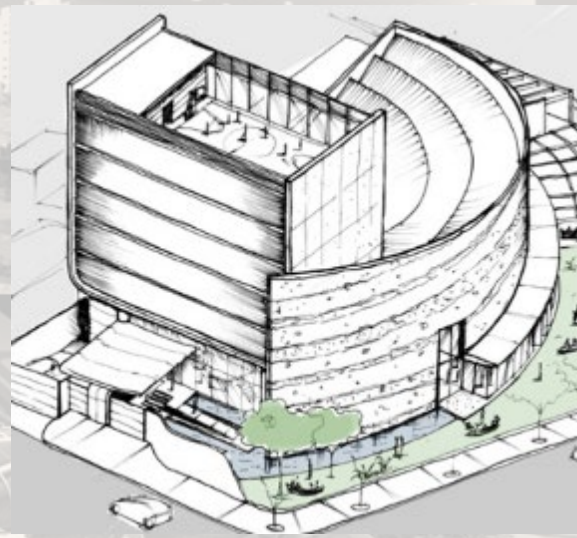

PROJETO PARA VIABILIZAÇÃO DA SINAGOGA/CENTRO COMUNITÁRIO COMUNIDADE SHALOM –SP





RESIDENCIAIS

menu



RESIDÊNCIA KIULDER - TAMBORÉ



Escultural, a escada de acesso ao pavimento principal fica na parede de concreto cru. O degrau em ilha apoia os blocos estruturais com o elemento sustentáculo por meio franses de tubos metálicos e cortiço de aço inox.

RESIDÊNCIA BETO E CLAUDIA SP



RESIDÊNCIA MAURO E REGINA TAMBORÉ SP



RESIDÊNCIA GUSTAVO - SP





RESIDÊNCIA TATI E NEL – GONÇALVES MG

RESIDÊNCIA RUBENS E DENISE – ANDRELÂNDIA MG





ENTRETENIMENTO ALIMENTAÇÃO

menu

**+ DE 60
RESTAURANTES,
ENTRE ELES 50 PARA**



menu



NATURA CAJAMAR RESTAURANTE

RESTAURANTE PROJAC - GLOBO

menu



BAR ESTAÇÃO – HILL CASUAL DINNING – BERTOLLINI FREI CANECA SP



RISOTERIA ALESSANDRO SEGATO AMPLIAÇÃO SP

menu

CERVEJARIA FELICCE MANAUS



INDUSTRIAIS

menu

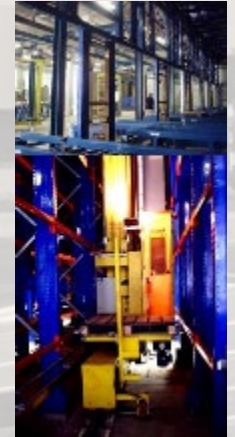

NATURA – AMPLIAÇÃO PICKING CAJAMAR SP



NATURA - EDIFÍCIO SHELF LIFE / ENGENHARIA CAJAMAR SP



NATURA – EDIFÍCIO AV2 - ARMAZÉM VERTICAL 2 CAJAMAR SP

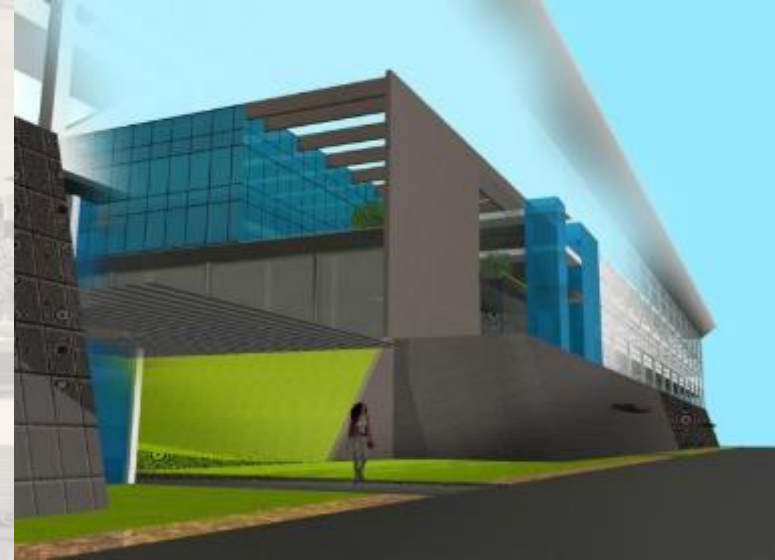
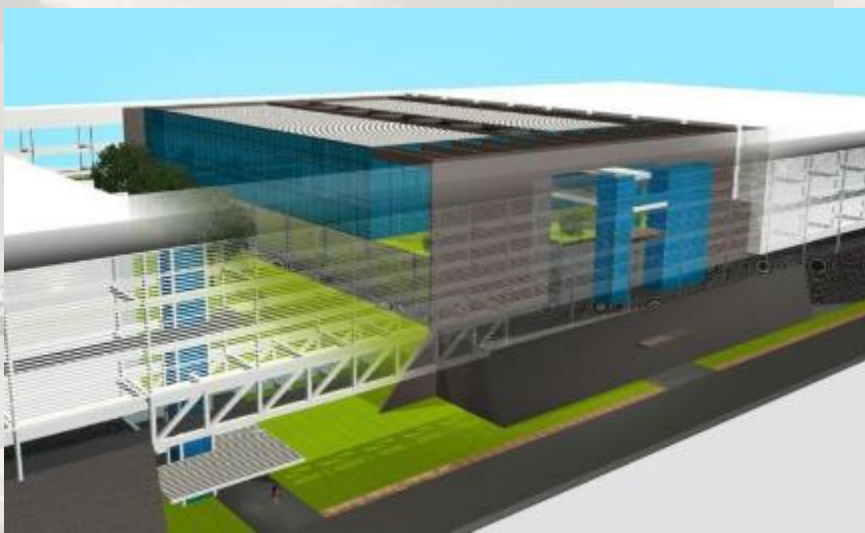
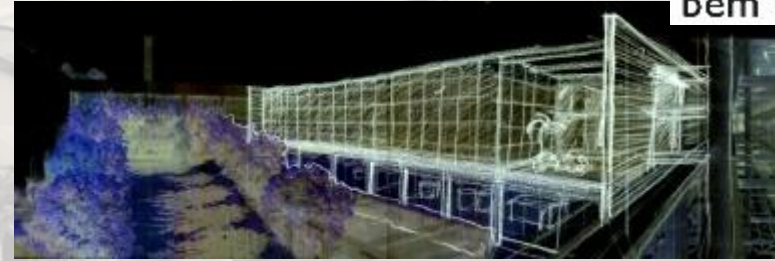

NATURA – EDIFÍCIO BLOCO NOVO
CAJAMAR SP

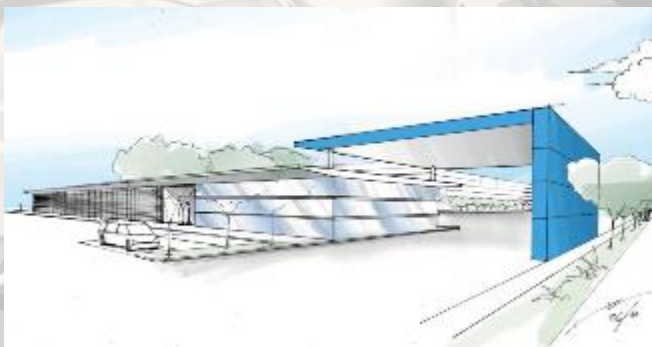

MAXION - RESENDE - RJ



POLO LOGISTICO ARUJÁ - SP



MERITOR RESENDE - RJ



SUSPENSYS RESENDE - RJ



menu

INDUSTRIA DE EMBALAGENS- RJ



ESSILOR MANAUS -AM



GRÁFICA KAWAGRAF – JUNDIAÍ -SP





DESENVOLVIMENTO URBANO E IMOBILIÁRIO

menu

NOVA IMPLANTAÇÃO



REVISÃO PLANO DIRETOR MUNICÍPIO DE LUIS CORREIA - PI

PLANO DIRETOR CLUBE "A HEBRAICA" DE SÃO PAULO

menu



MARINA DO DELTA – PI

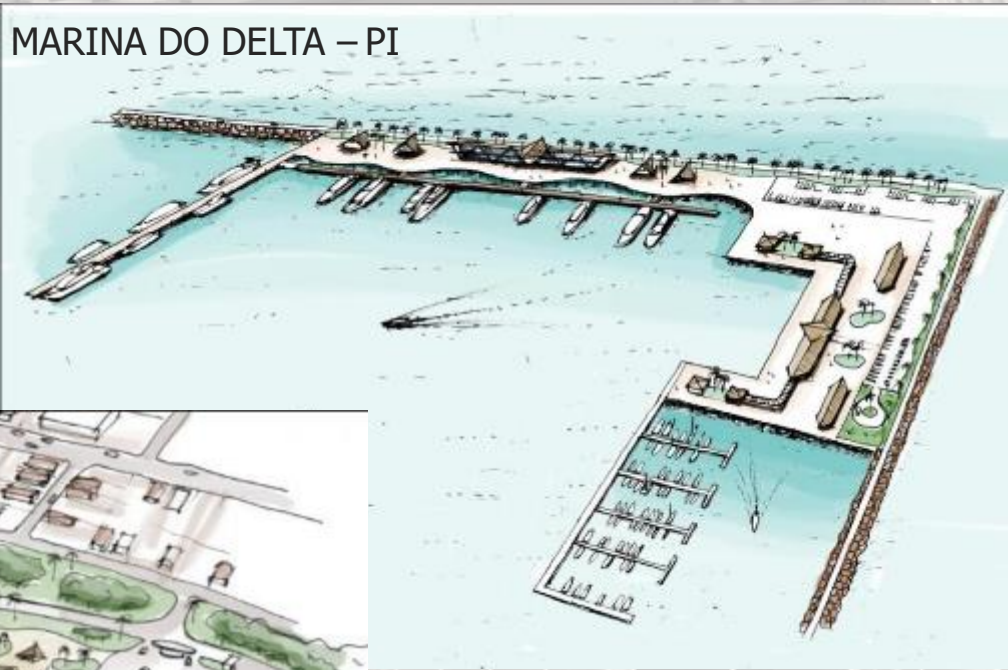

WATER FRONT LUIS CORREIA - PI



menu



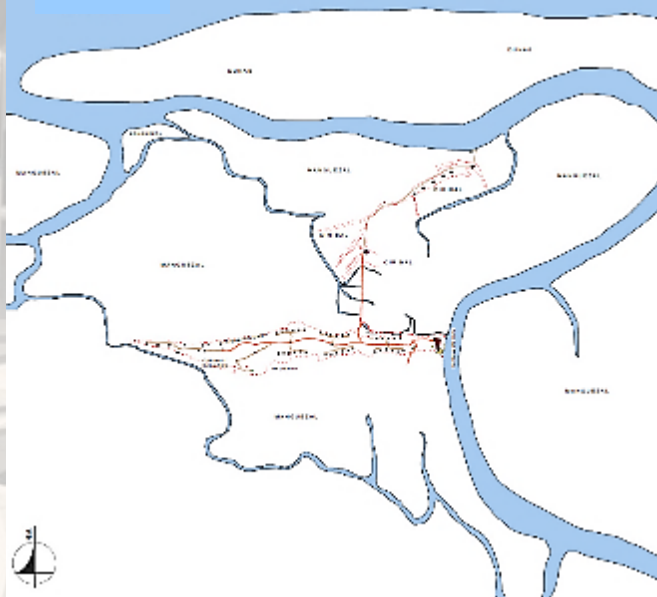

PONTAL DA AMARRAÇÃO - PI

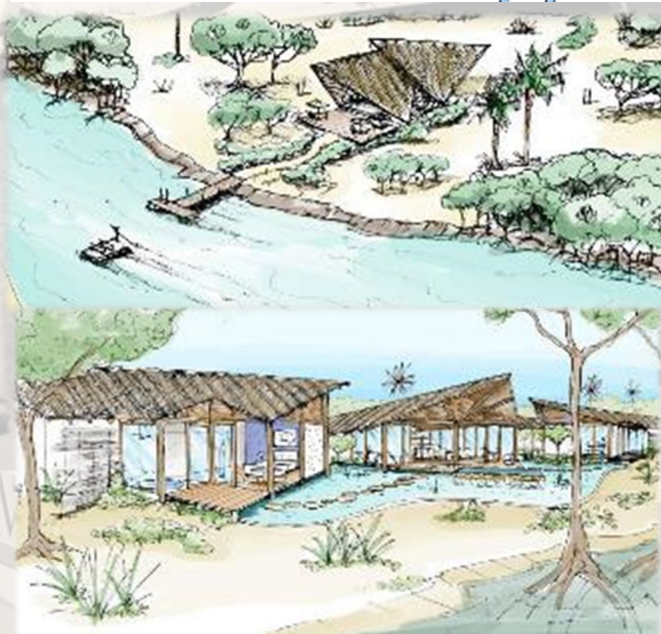

ILHA DA BARREIRA – ARAIOSES - MA

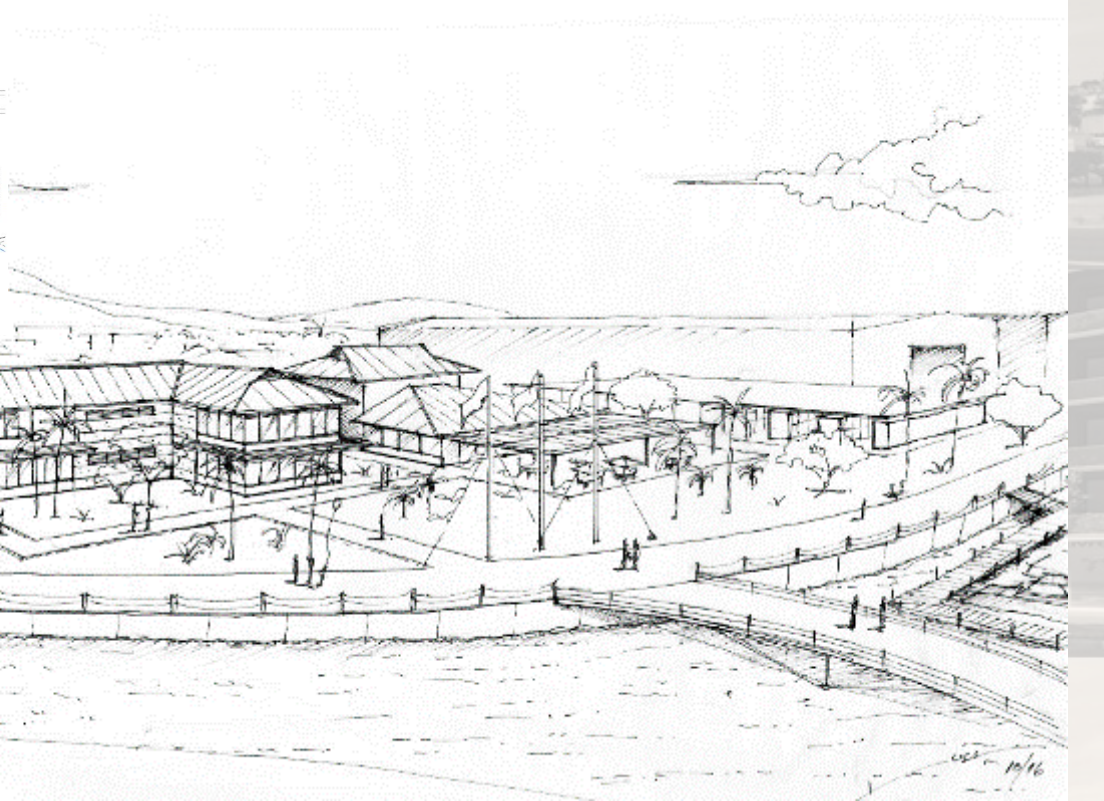
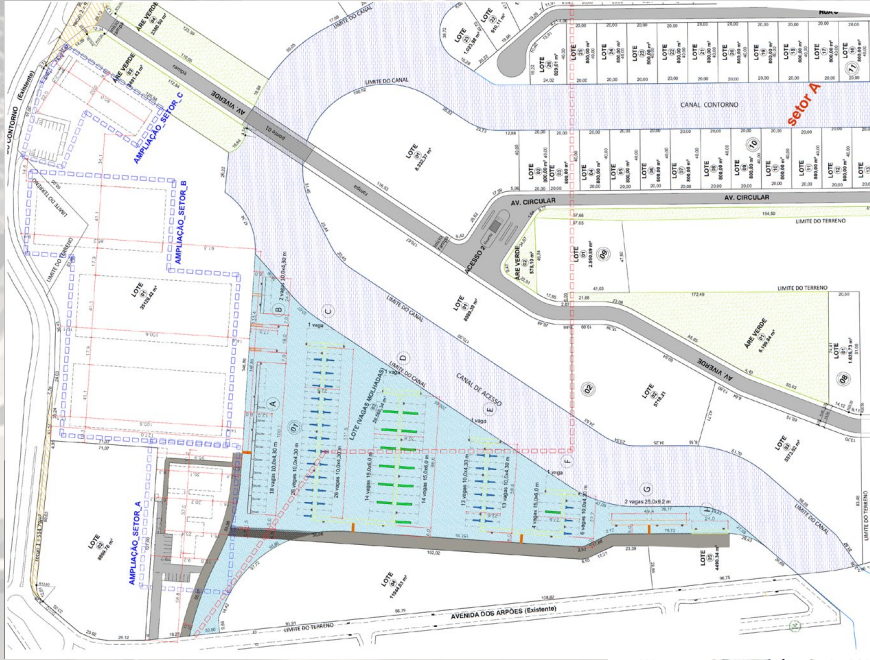

MARINA CABO FRIO - RJ



IMPLANTAÇÃO

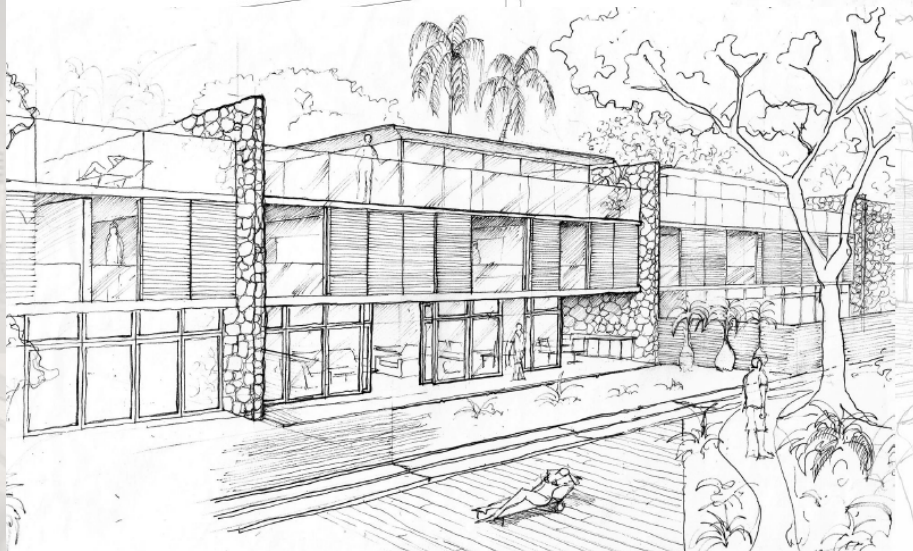

CONDOMÍNIO RESERVA DA BOA VISTA - SP





MARAMAR- PI



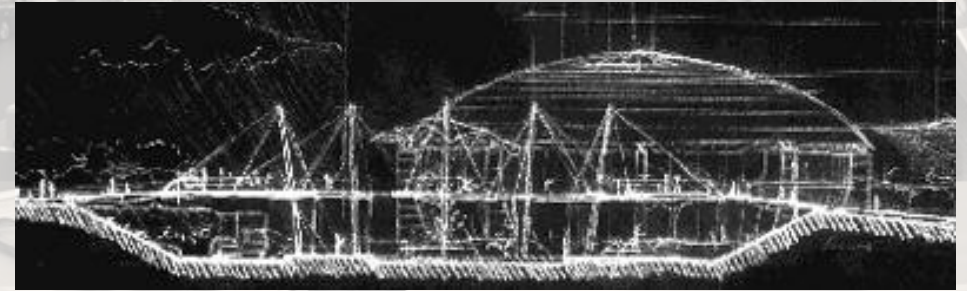

ICON TERESINA - PI

MULTIFUNCIONAL MANAUS - AM



COMPLEXO FITEJUTA TAUBATÉ SP



MULTIFUNCIONAL UBERLÂNDIA – MG



CONCURSO BAIRRO NOVO - SP

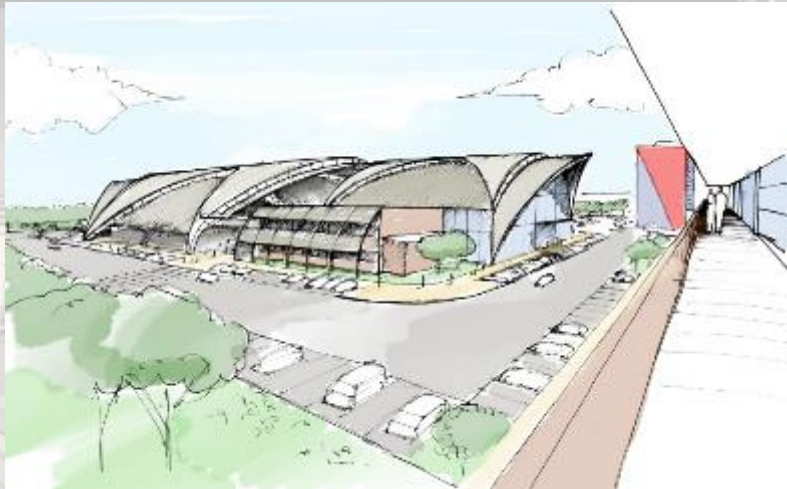
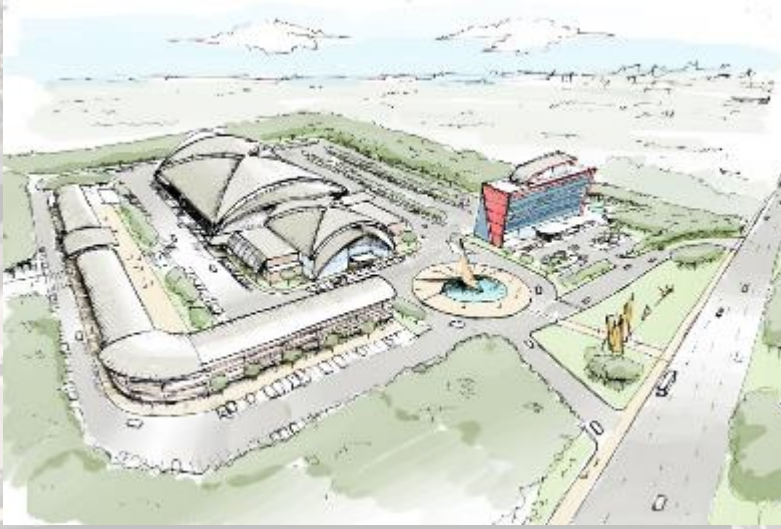

CENTRO DE CONVENÇÕES – TERESINA PI

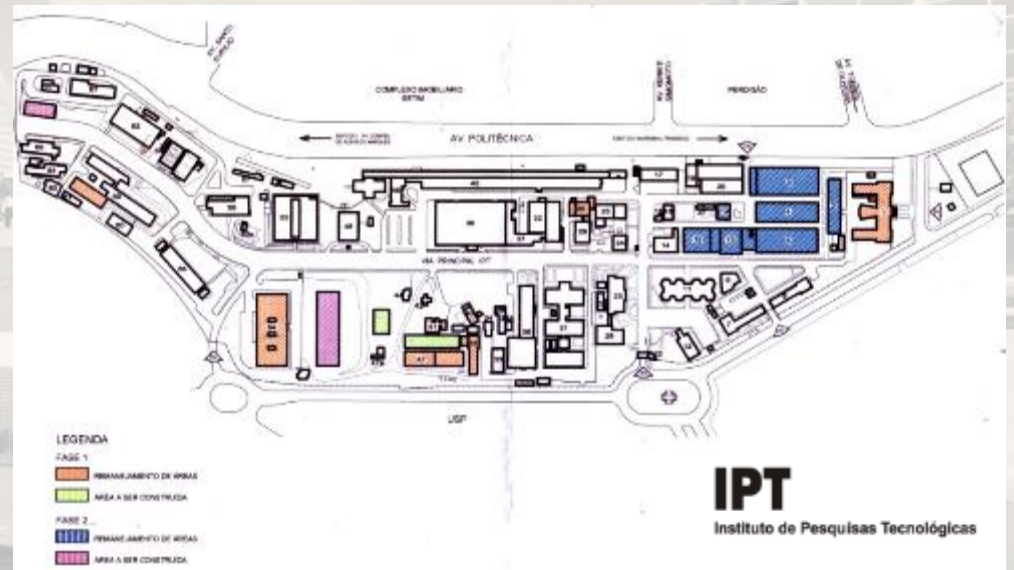

IPT – REORDENAMENTO PARA IMPLANTAÇÃO DO PARQUE TECNOLÓGICO



HOTELARIA

menu



HOTEL CAESAR BUSINESS LAGOA DOS INGLESES - MG

COMFORT INN LONDRINA

menu



POUSADA MAREMOTTA - MARESIAS



CENTRO BENESSERE - TOQUE TOQUE



SHOPPINGS CENTROS COMERCIAIS

menu

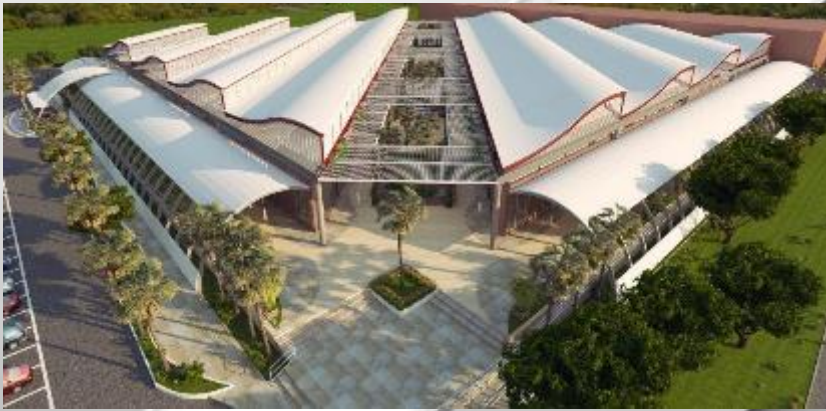

DUNNAS SHOPPING – PARNAIBA - PI



PIRIPIRI PARK SHOPPING – PIRIPIRI - PI



PICOS PLAZA SHOPPING – PICOS PI

menu



EDIFÍCIOS CORPORATIVOS

menu



EDIFÍCIO OFFICE FLAMBOYANT – GOIÂNIA



EDIFÍCIO BATATAES SP



ESCRITÓRIO ADAMS CADBURY SP

EDIFÍCIO LOMBARDI RJ



CORPORATIVOS

menu



ESCRITÓRIO ASSOBRV- SP

ESCRITÓRIO CITROËN DO BRASIL SP



ESCRITÓRIO THOMÉ E CUCCHI ADVOGADOS SP

menu





ESCRITÓRIO HERTZ DO BRASIL





MERCADO AUTOMOTIVO

+ DE 350 PROJETOS EXECUTADOS

menu



menu

CONCEITO PARA DESENVOLVIMENTO DE PADRÃO PARA REVENDAS DA REDE LEXUS



MERCEDES BENZ AGO AYRTON SENNA - RJ

MERCEDES BENZ ITATIAIA - SP



JAGUAR AV DAS AMÉRICAS - RJ



MERCEDES BENZ AGO AMÉRICAS - RJ



JAGUAR R. COLOMBIA - SP



JAGUAR R. COLOMBIA - SP



**Prêmio
ABCEM**

MELHORES DO ANO
ARQUITETURA EM METÁLICA



RENAULT EIFFEL - RJ\



VW ALTA - SP



VW VECOL - PIRACICABA- SP

menu





DESENVOLVIMENTO DE REDES

menu

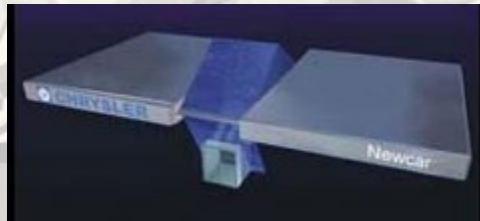

DESENVOLVIMENTO E IMPLANTAÇÃO DE PADRÃO PARA REVENDAS DA REDE CHRYSLER

DESENVOLVIMENTO E IMPLANTAÇÃO DE PADRÃO PARA REVENDAS DA REDE CITROËN



DESENVOLVIMENTO E IMPLANTAÇÃO DE
PADRÃO PARA REVENDAS DA REDE CITROËN



PADRÃO CITROËN - VÁRIAS



PORSCHE BRASIL
NACIONALIZAÇÃO NOVO
PADRÃO MUNDIAL

menu



PORSCHE STUTTART RJ

PORSCHE STUTTART SP

menu



PORSCHE STUTTGART RECIFE



PORSCHE STUTTGART FLORIANÓPOLIS



AUDI CENTER SÃO JOSÉ DOS CAMPOS



AUDI LOUNGE



AUDI CENTER BARRA DA TIJUCA



AUDI CENTER SOROCABA





AUDI CENTER TATUAPÉ



AUDI CENTER BLUMENAU





AUDI CENTER JUIZ DE FORA



AUDI CENTER VITÓRIA





AUDI CENTER FORTALEZA



AUDI CENTER CAMPO GRANDE



AUDI CENTER SÃO PAULO



AUDI CENTER RIBEIRÃO PRETO



JLR BARRA DA TIJUCA



JLR ALPHAVILLE



JLR GASTÃO VIDIGAL



JLR TERESINA

menu



JLR SÃO LUÍS



JLR MARINGÁ



JLR SOROCABA



JLR VITÓRIA

menu



JLR RUA COLÔMBIA



JLR LÉON - MÉXICO

**PROJETOS
INTERNACIONAIS**



JLR MANAUS



JLR BOGOTÁ - COLÔMBIA





CONDOMÍNIOS VERTICAIS URBANISMO

menu



CONDOMÍNIO RESORT TAMBORÉ SP

CATEGORIA EMPREENDIMENTOS



menu



CATEGORIA SOLUÇÕES ARQUITETÔNICAS



TRIX
MULTIFUNCIONAL U2 – TAMBORÉ- SP

menu



ÁREA DA SUSTENTABILIDADE

menu

usina dentro da usina

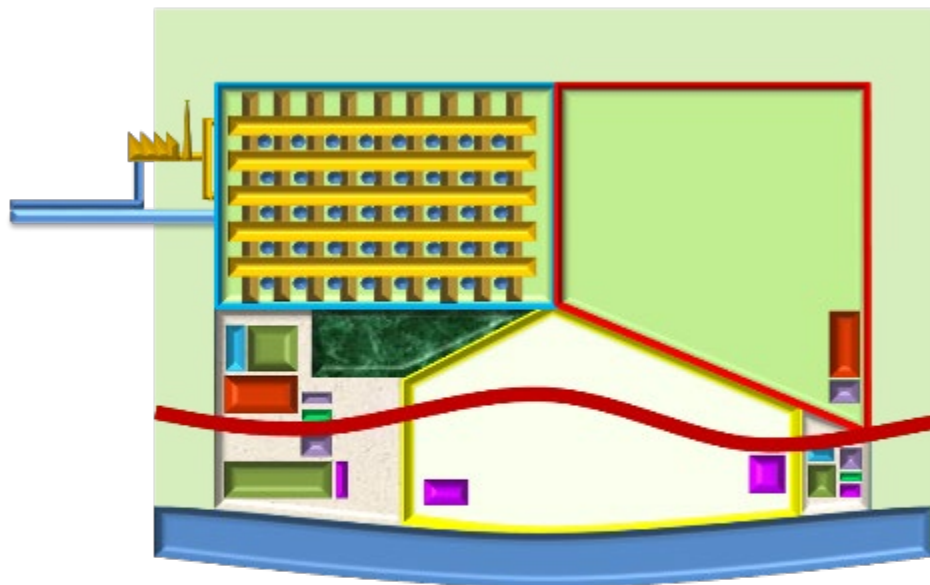

- | | |
|---|---|
| ■ HABITAÇÃO | ■ TURISMO SUSTENTÁVEL |
| ■ SAÚDE | ■ EDUCAÇÃO / CULTURA |
| ■ SANEAMENTO / RESÍDUOS | ■ AGRONEGÓCIO |



USINA NA USINA
SISTEMAS INTEGRADOS ENERGIA

A experiência sendo replicada em diversos municípios poderá garantir qualidade dos serviços, autonomia e controle da energia pelo Estado.

SOLUÇÕES INTEGRADAS GREEN MIND PARA CIDADES SUSTENTÁVEIS



Energia liberada pode ser vendida no Sistema por valores melhores.

CIDADES SUSTENTÁVEIS
SISTEMAS INTEGRADOS ENERGIA

CASE STUDY - TERESINA

ATERROS
OPERAÇÃO PARA
RECUPERAÇÃO
DE ÁREAS
DEGRADADAS

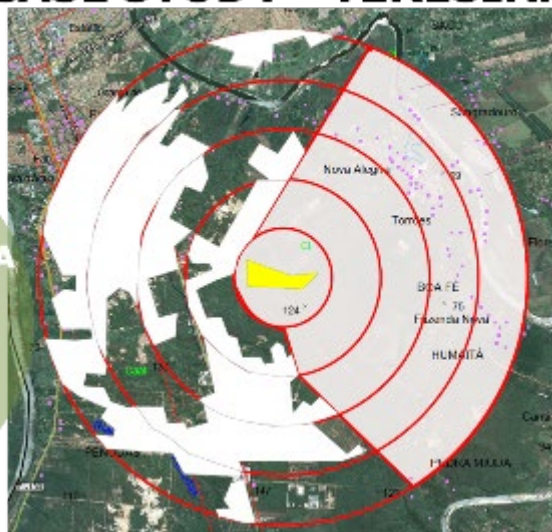

RECUPERAÇÃO DE ÁREAS DEGRADADAS
ATERROS

COMPLEXO MULTIFUNCIONAL
POTO DOS TATUS – ILHA GRANDE PI

menu



green mind
desenvolvimento sustentável

inRe
Instituto Nacional de Resíduos

SISTEMA COMPLETO PARA OS SUPERMERCADOS CUMPRIREM A PNRS, OFERECEREM A COLETA SELETIVA E ATRAIR SEU CLIENTE

Equipas:
ESCOLA POLITÉCNICA DA USP

PATENTE REQUERIDA



PATENTE REQUERIDA

SISTEMAS URBANOS INTEGRADOS
PORTO AÇU – CIDADE X

EQUIPAMENTO PARA LOGÍSTICA REVERSA DE ELETROELETRONICOS



Instituto Nacional de Resíduos

Atendimento
PNRS SMA45



Alta penetração e cobertura

Capilaridade
crescente e redução
de custo logístico

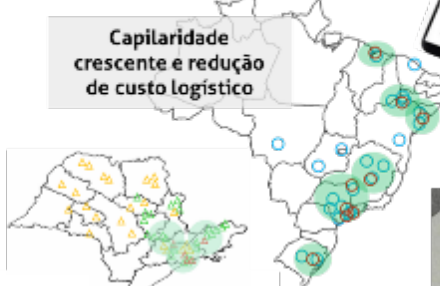

Aplicativo exclusivo

- Controle das doações, armazenagem, transporte e destinação junto ao Ponto de Coleta, transportador e destinatário
- Validação ao cruzar as informações com o banco de dados

Meios eletrônicos



Gestão de Manufatura Reversa de Eletroeletrônicos



Crescimento exponencial



Matrícula (RNP):
Nº DR: 10.2012.021925-0
Nº DR: 12.2012.027229-0

Formatos diferenciados de coleta



Quer que arrumemos o imóvel para ser vendido, alugado ou comprado?

Nós esvaziamos, arrumamos, liberamos e valorizamos o imóvel com conforto, tranquilidade, segurança e rapidez.

Lidamos de toda a parte chata para você em 3 simples passos:



1. RETIRAMOS O QUE FICOU PARA TRÁS

Móveis, roupas, equipamentos eletrônicos e artigos de decoração são retirados e descartados corretamente. Como você preferir, os itens são vendidos ou doados para instituições de caráter social, a partir de uma avaliação que prezamos e respeitamos.

2. O IMÓVEL SERÁ PRONTO PARA FICAR NOVO

Você receberá um bege ou 3 cores. Adotamos um novo padrão de limpeza e higienização da planta. Empresa de limpeza e manutenção. Pintura. Próximos passos, pedida de liberação para o próximo proprietário.

3. COLOCAMOS O IMÓVEL LIMPO

Uma equipe especializada vem realizar o processo de adequação do imóvel, tirando o imóvel da situação atual. Pronto! O imóvel ficou as vezes mais bonito, aliado ao valor e ao bom custo-benefício.



EMPRESA PARA LIBERAÇÃO DE IMÓVEIS COM VIEZ SOCIOAMBIENTAL

Aspectos da Logística Reversa Implementada

SISTEMA NACIONAL DE LOGÍSTICA REVERSA DE ELETROELETRONICOS

menu



Instituto Nacional de Resíduos

SETUR

Transportes



IBAMA

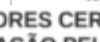

MARINAS DO BRASIL



PARCEIROS DO INRE



DESTINADORES CERTIFICADOS E EM HOMOLOGAÇÃO PELO SISTEMA INRE



INCLUSÃO SOCIAL NO ESTADO DE SÃO PAULO



A FEDERAÇÃO PAULISTA DE COOPERATIVAS DE RECICLAGEM - FEPACOORE PARTICIPA NO SISTEMA INRE



menu

PARA ISSO TUDO, MUITAS PARCERIAS

A Hochheimer Imperatori Arquitetura vem realizando seus trabalhos desde 1989, desenvolvendo projetos arquitetônicos para os mais diversos fins, como edifícios comerciais, escritórios corporativos, hotéis, residências, concessionárias de automóveis, habitações populares, conjuntos de edifícios residenciais, restaurantes, entretenimento, etc.

A busca por esta variedade de projetos se dá pelo desejo de trabalhar com várias temáticas e disciplinas diferentes. Entendemos que a arquitetura é um trabalho interdisciplinar de muita importância para a sociedade e que, portanto, quanto mais variadas forem às experiências de nossa equipe, melhores serão os resultados alcançados.

Consideramos cada projeto como uma oportunidade única de proporcionar a melhora na qualidade de vida dos usuários, da cidade ou do meio em que este está inserido. Em função disto procuramos sempre debater idéias e ir além do programa de necessidades estabelecido para cada projeto, agregando boas soluções formais, espaciais e técnicas. Cientes do impacto dos edifícios na paisagem urbana e no meio ambiente, buscamos uma perfeita adequação do projeto em relação ao local de implantação, buscando coerência histórica, estética e técnicas construtivas que possibilitem um alto desempenho energético e baixa manutenção reduzindo, desta maneira, os custos de implantação e o consumo em geral.

Essa busca também se dá no campo tecnológico a fim de acelerar e otimizar os processos construtivos. Em termos de produção de projetos e transmissão do fluxo de informações nos valemos de tecnologia de ponta para atender as exigências de nossos clientes.

Temos como meta à plena satisfação de nossos clientes e usuários e a constante busca da primazia em nossos projetos, visando à ética e o bom exercício de nossa profissão.

POLÍTICA DE QUALIDADE

- * Visamos sempre atender as necessidades dos nossos clientes em sua plenitude superando, se possível, suas expectativas.
- * Tendo em vista a consciência social do arquiteto, visaremos sempre a valorização da profissão e do profissional através de princípios éticos.
- * Alcançaremos a qualidade do produto arquitetônico em seu caráter social, urbanístico, conceitual, funcional, ecológico, construtivo, estético, temporal e financeiro; sem deixar de satisfazer as intenções e os objetivos do escritório.
- * Buscaremos e sempre estaremos abertos a novidades técnicas, conceituais e metodológicas visando novos desafios.

Para tanto nos comprometemos a:

- * Qualificar parceiros e fornecedores internos e externos.
- * Explicitar as intenções e objetivos da empresa interna e externamente.
- * Incentivar a participação e a busca de novas ideias mantendo-nos abertos ao diálogo e valorizando o lado humano dos membros da equipe, seu conforto, satisfação e crescimento.
- * Criar e padronizar metodologias e normas para o andamento dos trabalhos realizados pela empresa.
- * Investir em aperfeiçoamento tecnológico, expansão de conhecimento e em recursos humanos.
- * Questionar e analisar constantemente os processos internos/externos e os produtos gerados pela empresa.

menu

ESTRUTURA

Sócios Diretores:

Arq. George Frug Hochheimer
Arq. Luciano Martinelli Imperatori

Gerente:

Arq. João Paulo Schein Fontes

Equipe:

Arq. Alexandre Diniz
Arq. Fernando Ruas
Arq. Fernando Renberg
Arq. Renata Lovro

Administrativo:

Tânia Andrade
Tatiani Bechara

Apoio Externo (3ºs): Desenvolvimento: Roda
Arquitetura Desenvolvimento: RC Webster
Transporte e sistemas viários urbanos: Oficina do Desenho
Estruturas metálicas: Projeto Alpha e Inner Estruturas de concreto: STEC Engenharia e Inner Consultoria de solos: MGA
Instalações Hidráulicas e Elétricas: PROJETAR E GRAU ENGENHARIA

CAPACIDADE PRODUTIVA ANUAL:

Projetos Completos: 20
Assessorias: 40
Capacidade integral de comunicação em português, espanhol e inglês.

ARQUITETURA
URBANISMO
INTELIGÊNCIA IMOBILIÁRIA
PLACE BRANDING
SUSTENTABILIDADE
INOVAÇÃO



Hochheimer
Imperatori
ARQUITETURA

www.hiarq.com.br

arquitetura@hiarq.com.br

+55 11 3539 9584

menu

- 
- CONDOMÍNIOS RESIDENCIAIS / URBANISMO
 - CENTROS COMERCIAIS / SHOPPINGS
 - CORPORATIVOS
 - DESENVOLVIMENTO URBANO, IMOBILIÁRIO E HOTELARIA
 - AUTOMOTIVA
 - DESENVOLVIMENTO DE REDES
 - INDUSTRIAIS
 - ENTRETENIMENTO / ALIMENTAÇÃO
 - RESIDENCIAIS
 - RELIGIOSO
 - ESPORTIVOS
 - TRABALHOS EM PARCERIA NA ÁREA DA SUSTENTABILIDADE

Clique sobre o segmento de interesse